casa intermezzo

Appartement met tuin

Algemene informatie

Locatie: Benicarlo, Valencia - Costa Azahar, Spanje
Aantal personen: 8
Toegankelijk met handicap: Neen
Huisdieren: Ja
Tuin: Ja
Zwembad: Ja
Anti-allergisch: Neen
WiFi: Ja

casa intermezzo is een vrijstaande woning waarvan het grondstuk volledig ommuurt is .U huurt de volledige bovenverdieping .de belgische /nederlandse eigenaren wonen samen met hun 5 liefelijke hondjes de beneden verdieping.er is buiten en zwembad een huiseigen bar (prive) er is tevens mogelijkheid om broodjes en kleine snacks te bestellen

Indeling

Oppervlakte: 100 m2
Aantal etages: 1
Aantal toiletten: 1
Aantal badkamers: 1
Aantal slaapkamers: 3

de bovenverdieping is ingedeeld in twee slaapkamers 2 persoons een driepersoons en een 2 persoonsbank in de keuken /zithoek er zij tevens twee grote terrassen waarvan een met eigen opgang

Activiteiten

,huren fietsen ,paardrijden,watersporten ,paintball adventure park ,diverse exursies

Praktisch

Parking: Ja
Afstand inkopen: 1 km
Afstand restaurant: 500 km
Keukenlinnen aanwezig: Ja
Badlinnen aanwezig: Ja
Bedlinnen aanwezig: Ja

Prijsinformatie

Toeristenbelasting:
0
Milieubelasting:
0
Bedrag waarborg:
250
Bedrag schoonmaak:
50
Bedrag energie:
25/50

Prijs hoogseizoen: 600 EUR
Prijs tussenseizoen: 350 EUR
Prijs laagseizoen: 250 EUR
(prijzen zijn indicatief en gelden per week)

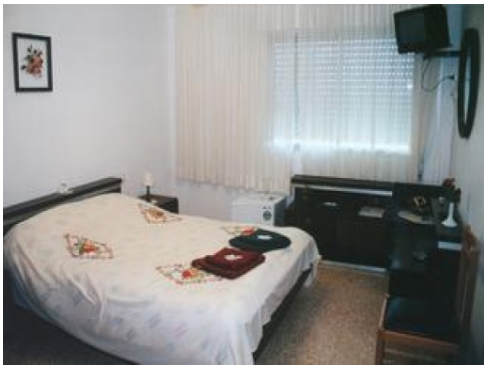

Meer informatie? Reserveren?

U vindt deze woning terug op **http://www.holidayhome.be/ref1564.htm**

www.holidayhome.be
Vakantiewoningen, chalets, appartementen en gastenkamers